



Department of Public Works

Brendon Biggs, M.S., P.E.
Interim Director

PUBLIC NOTICE – PROJECT FACT SHEET

DATE: May 18, 2020

PROJECT LOCATION: Lone Pine Canyon Road at Sheep Creek, Wrightwood

PROJECT DESCRIPTION: The project includes removing the existing drainage box structure on Lone Pine Canyon Road at Sheep Creek wash and to replace it with a larger arched culvert. Improvements include: remove existing drainage box, construct arched culvert, reconstruct approximately 550 feet of roadway and channel grading.

Additionally, Southern California Gas Company and Golden State Water Company will be constructing temporary by-pass mainlines in Sheep Creek wash in order to maintain service to the community during construction of the new culvert. Once the new culvert is constructed, both utilities will construct permanent lines in Lone Pine Canyon Road and the temporary by-pass lines will be removed.

ROAD CLOSURE INFORMATION: In order to remove the existing drainage structure and construct the new arched culvert and roadway, Lone Pine Canyon Road will be closed at Sheep Creek wash for the duration of the project. Access to residents and emergency vehicles will be maintained on paved streets as shown on the attached project location map and detour plan map.

We regret any inconvenience this work may cause you and we encourage you to allow additional time in your commute schedule to use the detour. We look forward to the timely completion of this project that will enhance the quality of life in our local communities by constructing a new larger culvert to accommodate most storm events, relieving the County from frequent road closures in the future. Thank you for your patience and cooperation in assisting us in constructing this project.

CONSTRUCTION DATE: Summer 2020

COUNTYWIDE VISION: This project was approved by our Board of Supervisors upon the passing of the County's 2019-2020 budget. This project is in line with the Countywide Vision of a sustainable system of public safety. In its dedication to the Vision, the Department is continuing its ongoing efforts of constructing improvements on County maintained roads.

CONTACT: Larry White, Resident Engineer
Department of Public Works – Contracts Division
(909) 387-7920

BOARD OF SUPERVISORS

ROBERT A. LOVINGOOD
First District

JANICE RUTHERFORD
Second District

DAWN ROWE
Third District

CURT HAGMAN
Chairman, Fourth District

JOSIE GONZALES
Vice Chair, Fifth District

Gary McBride
Chief Executive Officer



Department of Public Works

Brendon Biggs, M.S., P.E.
Interim Director

NOTICIA PÚBLICA – HOJA INFORMATIVA DEL PROYECTO

FECHA: Mayo 18, 2020

LOCALIZACIÓN DEL PROYECTO: Lone Pine Canyon Road en Sheep Creek, Wrightwood

DESCRIPCIÓN DEL PROYECTO: El proyecto incluye eliminar la estructura de la caja de drenaje existente en Lone Pine Canyon Road en Sheep Creek wash y reemplazarla con una alcantarilla arqueada más grande. Las mejoras incluyen: eliminar la caja de drenaje existente, construir una alcantarilla arqueada, reconstruir aproximadamente 550 pies de calzada y nivelación de canales.

Adicionalmente, la compañía de Southern California Gas y Golden State Water construirán líneas principales temporales de derivación en el lavado de Sheep Creek para mantener el servicio a la comunidad durante la construcción de la nueva alcantarilla. Una vez que se construya la nueva alcantarilla, ambas empresas construirán líneas permanentes en Lone Pine Canyon Road y se eliminarán las líneas de derivación temporales.

INFORMACIÓN DE CIERRE DE CARRETERA: En orden para eliminar la estructura de drenaje existente y construir la nueva alcantarilla arqueada y la carretera, Lone Pine Canyon Road estará cerrada en Sheep Creek durante todo el proyecto. El acceso a los residentes y vehículos de emergencia se mantendrá en calles pavimentadas como se muestra en el mapa de ubicación del proyecto adjunto y el mapa del plan de desvío.

Lamentamos cualquier inconveniente que este trabajo pueda causarle y lo alentamos a que permita tiempo adicional en su horario de viaje para usar el desvío. Esperamos la finalización oportuna de este proyecto que mejorará la calidad de vida en nuestras comunidades locales mediante la construcción de una nueva alcantarilla más grande para acomodar la mayoría de los eventos de tormenta, aliviando al Condado de los frecuentes cierres de carreteras en el futuro. Gracias por su paciencia y cooperación para ayudarnos a construir este proyecto.

FECHA DE CONSTRUCCIÓN: Verano de 2020
VISIÓN DEL CONDADO:

Este proyecto fue aprobado por nuestra Junta de Supervisores tras la aprobación del presupuesto 2019-2020 del Condado. Este proyecto está en línea con la Visión del Condado de un sistema sostenible de seguridad pública. En su dedicación a la Visión, el Departamento continúa sus esfuerzos continuos de construir mejoras en las carreteras mantenidas por el Condado

CONTACTO: Larry White, Ingeniero Residente
Departamento de Obras Publicas – División de Contractos
(909) 387-7920

BOARD OF SUPERVISORS

ROBERT A. LOVINGOOD
First District

JANICE RUTHERFORD
Second District

DAWN ROWE
Third District

CURT HAGMAN
Chairman, Fourth District

JOSIE GONZALES
Vice Chair, Fifth District

Gary McBride
Chief Executive Officer

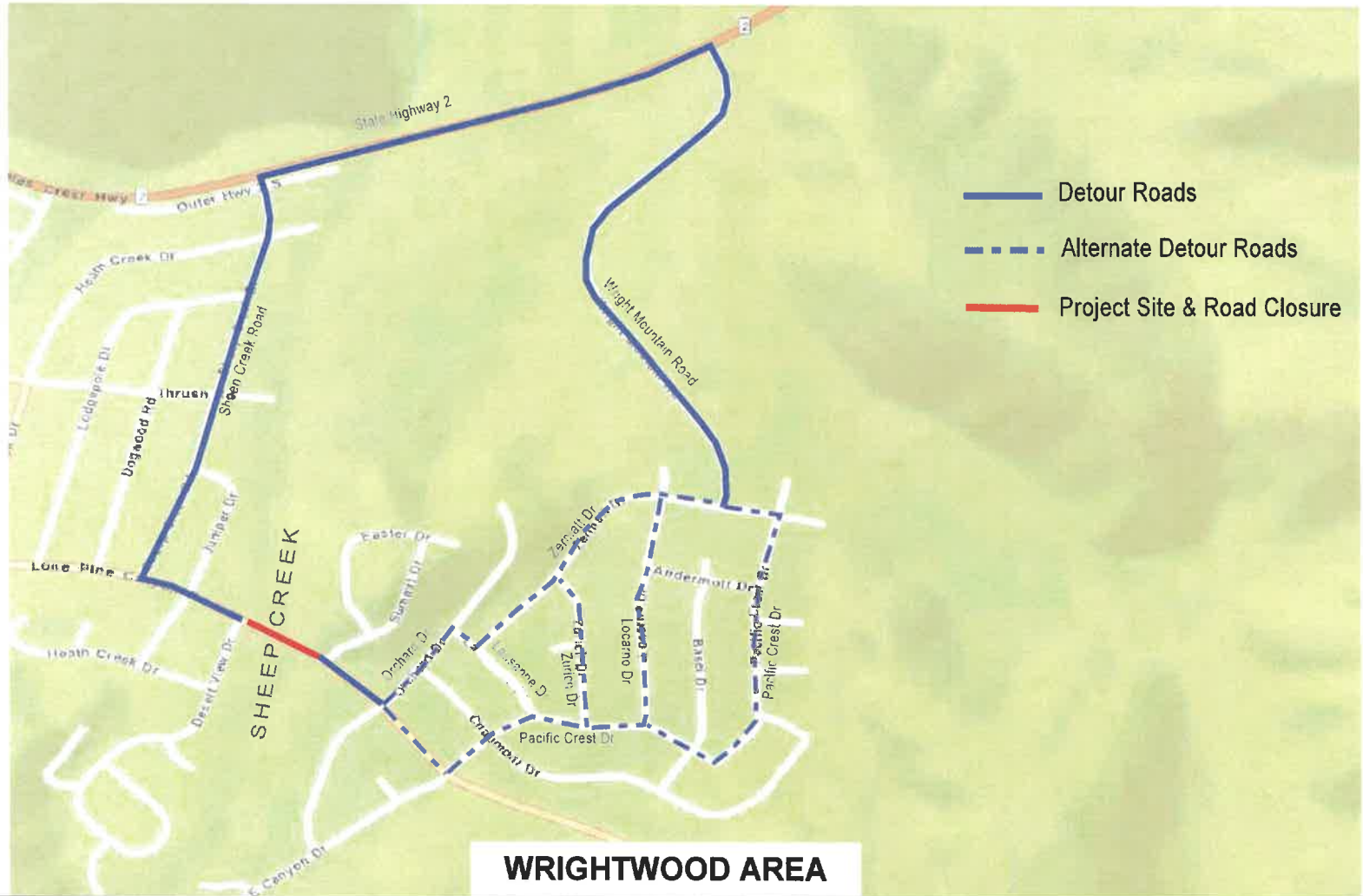

WRIGHTWOOD AREA

LOCATION MAP / DETOUR PLAN

County Road # 504150

Work Order # H14276



COUNTY OF SAN BERNARDINO
DEPARTMENT OF PUBLIC WORKS

**LONE PINE CANYON ROAD
at Sheep Creek**

Culvert Replacement Project

Latitude: 34.3490 Longitude: -117.6148